



**jednoduché
a rýchle
vyhľadávanie**

Hľadaj Identifikátor

Softvér pre vyhľadávanie elektronických identifikátorov (iButton / RFID) vo viacerých adresároch PC súčasne vo všetkých typoch databáz:

BBIQ, RAK, MODUL DEK, DEK SIĽ

**www.rys.sk
www.bezpecnebyvanie.sk**



RYS®

Hľadač identifikátor

Aplikácia Hľadač identifikátor slúži na zjednodušené a rýchle vyhľadávanie identifikátora (DEK kľúč, BES prívesok) za účelom identifikácie majiteľa a databázy, s ktorej daný identifikátor pochádza. Vyhľadávanie je možné vo viacerých adresároch PC súčasne a prehľadávanie je vykovávané vo všetkých typoch databáz BBIQ, RAK, MODUL DEK, DEK SIEŤ.

Pomocou tejto aplikácie sa môže nájdený identifikátor vrátiť späť k majiteľovi, prípadne sa podľa nájdeného identifikátora môže nájsť osoba, ktorá mohla byť svedkom alebo aktérom určitej udalosti.

Informácie týkajúce sa majiteľa nájdeného identifikátora je odporúčané poskytovať príslušníkom policajného zboru, v žiadnom prípade nekompetentnej osobe, napr. nálezcovi.

Inštalácia aplikácie Hľadač identifikátor

Inštalácia softvéru nevyžaduje žiadne špeciálne znalosti, je jednoduchá a užívateľ postupuje podľa pokynov, ktoré sa zobrazujú v okne **Inštalácia**.

Inštaláciu môžete vykonať priamo z CD alebo z pevného disku svojho PC po prekopírovaní inštaláčného súboru do vybraného adresára.

1. Spustíte inštaláčny súbor **hladaj_identifikator_X_X_setup.exe** (X_X je číslo aktuálnej verzie programu).

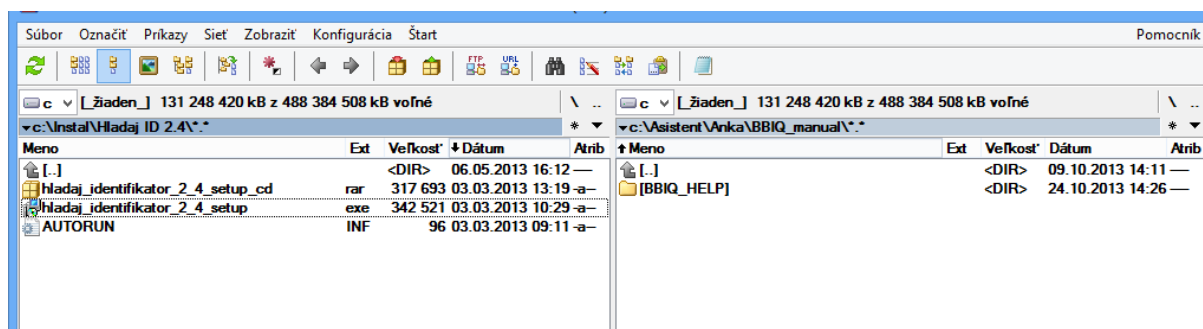

2. Zobrazí sa základné okno **Víta Vás sprievodca inštaláciou produktu Hľadač identifikátor Potvrďte Ďalej**.
3. Po potvrdení tohto tlačidla sa zobrazí okno **Vyberte cieľový adresár**, v ktorom nastavíte cieľový adresár pre nainštalovanie programu Hľadač identifikátor. Aplikácia Vám automaticky ponúkne adresár **Program Files (x86)/Hľadač identifikátor**. Tento adresár môžete ponechať, prípadne ho zmeniť. Odporúčame označiť adresár číslom verzie **Hľadač identifikátor x_x**. Po nastavení adresára potvrdíte tlačidlo **Ďalej** a pokračujte v inštalácii.

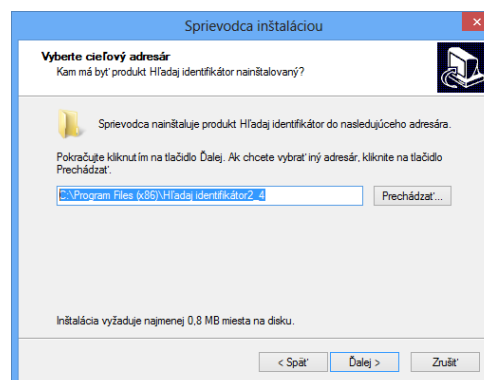
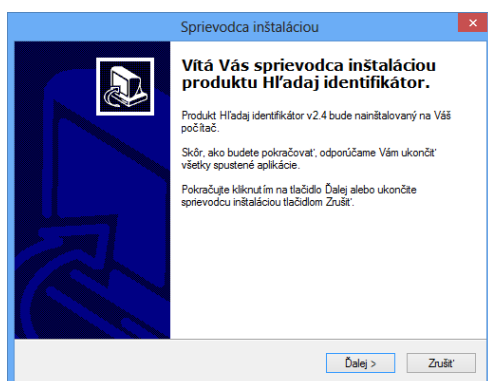

- V zobrazenom okne **Vyberte skupinu v ponuke Štart** si zvolíte adresár v Štart menu, do ktorého sa vytvorí zástupca aplikácie. Odporúčame označiť adresár číslom verzie **Hľadaj identifikátor x_x**. Po vytvorení adresára potvrdíte tlačidlo **Ďalej**.
- V zobrazenom okne **Vyberte ďalšie úlohy** si definujete, či chcete umiestniť odkaz inštalovaného programu na **Pracovnú plochu**. Po nastavení tejto možnosti pokračujte v inštalácii kliknutím na tlačidlo **Ďalej**.

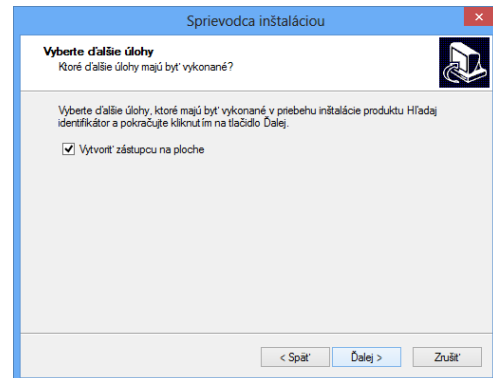
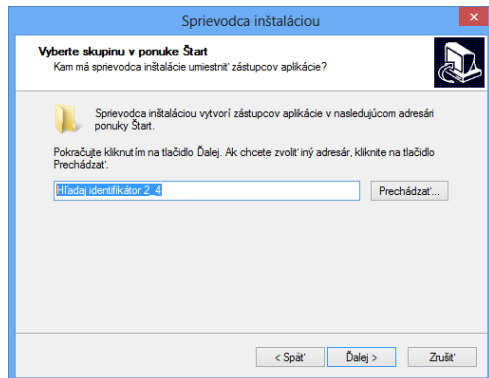

- V ďalšom okne **Inštalácia je pripravená** sa zobrazia Vami definované nastavenia. Ak súhlasíte s nastaveniami, stlačte tlačidlo **Inštalovať**.
- Začne prebiehať inštalácia programu.
- Po nainštalovaní programu sa zobrazí okno s informáciou o tom, že inštalácia bola dokončená. Na ukončenie inštalácie stlačte tlačidlo **Dokončiť**.

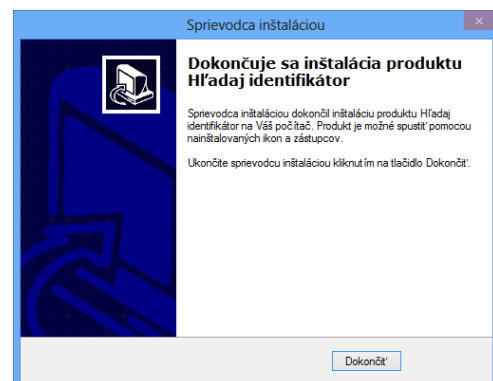
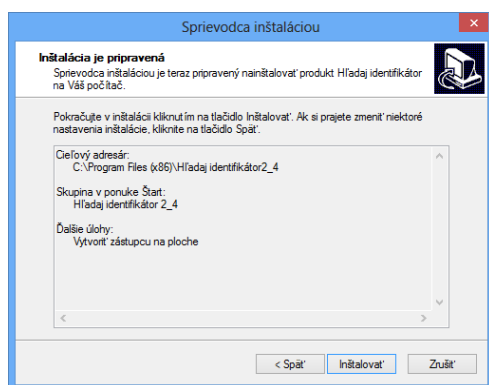

Spustenie programu Hľadaj identifikátor

1. Ak je program nainštalovaný správne, tak v ponuke **Štart** > **Programy** sa vytvorila skupina (adresár) **Hľadaj identifikátor** (prípadne názov skupiny, ktorý ste zadali počas inštalácie). Kliknutím na odkaz Hľadaj identifikátor je možné spustiť program.
2. Ak ste počas inštalácie zvolili aj možnosť umiestnenia odkazu na Pracovnú plochu, program môžete spúšťať cez tento odkaz.
3. Program je možné spustiť aj priamo cez súbor HladajIdentifikator.exe, ktorý sa nachádza v adresári **Program Files/Hľadaj identifikátor** (alebo názov adresára, ktorý ste zadali počas inštalácie).

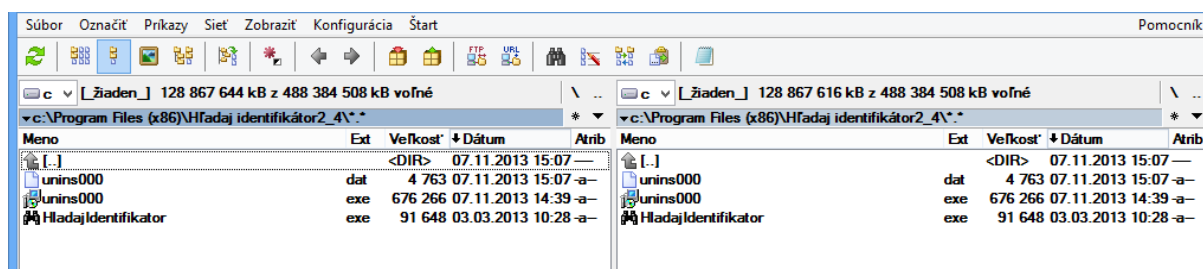

4. Zadeľnujte sériovú linku na načítanie čísla hľadaného identifikátora. V okne *Určenie sériovej linky* vľavo sa vám zobrazí **Zoznam komunikačných liniek**. Vyberte komunikačnú linku, na ktorej je pripojený programátor-prevodník. Potvrďte **OK**.

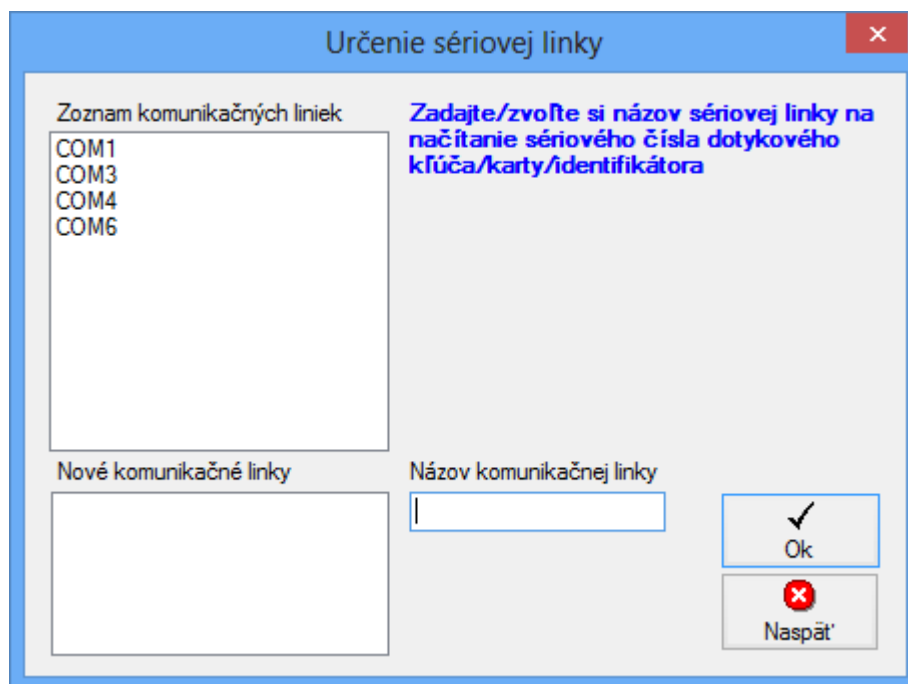

Správne definovanie komunikačnej linky overíte nasledovne:

- Priložte identifikátor k čítaciemu zariadeniu, v okienku **Kód Identifikátora** sa automaticky zobrazí jeho číslo.
- Ak sa číslo nezobrazí, komunikačná linka je nesprávne zadefinovaná.
- V tomto prípade kliknite na tlačidlo **Zmena komunikačnej linky**

Upozornenie

V prípade, že **komunikačná linka** je zadefinovaná správne a nad tlačidlom Hľadať je červenou farbou označené upozornenie - **Access to the port "COM6" is denied** - skontrolujte, či máte vypnutý program Modul DEK alebo DEK sieť, na ktorých je zadefinovaná rovnaká komunikačná linka. Po vypnutí programov bude možné načítať identifikátor.

Pokiaľ chcete počas prehľadávania pridávať do databázy identifikátory v programe BBIQ, RAK, MODUL DEK, DEK SIEŤ, resp. hľadať v nich identifikátor, musíte mať buď ďalší programátor prevodník pripojený na inej komunikačnej linke alebo pôvodný programátor prevodník vložiť do iného com portu a následne podľa toho zadefinovať pre tieto úkony komunikačnú linku.

5. Načítajte kód identifikátora.
6. Kliknite na tlačidlo **Nový adresár** a pridajte postupne do zoznamu adresárov na hľadanie všetky adresáre, kde by ste mohli mať uložené databázy identifikátorov (napr. Program Files, resp. Program Files (x86), Users, Zálohy). V prípade, že chcete prehľadať celý PC, môžete vložiť názov konkrétneho disku. (napr. C:\). V tomto prípade treba však počítať s časovo dlhším prehľadávaním, ktoré závisí od množstva údajov. Výber potvrdíte tlačidlom **OK**.

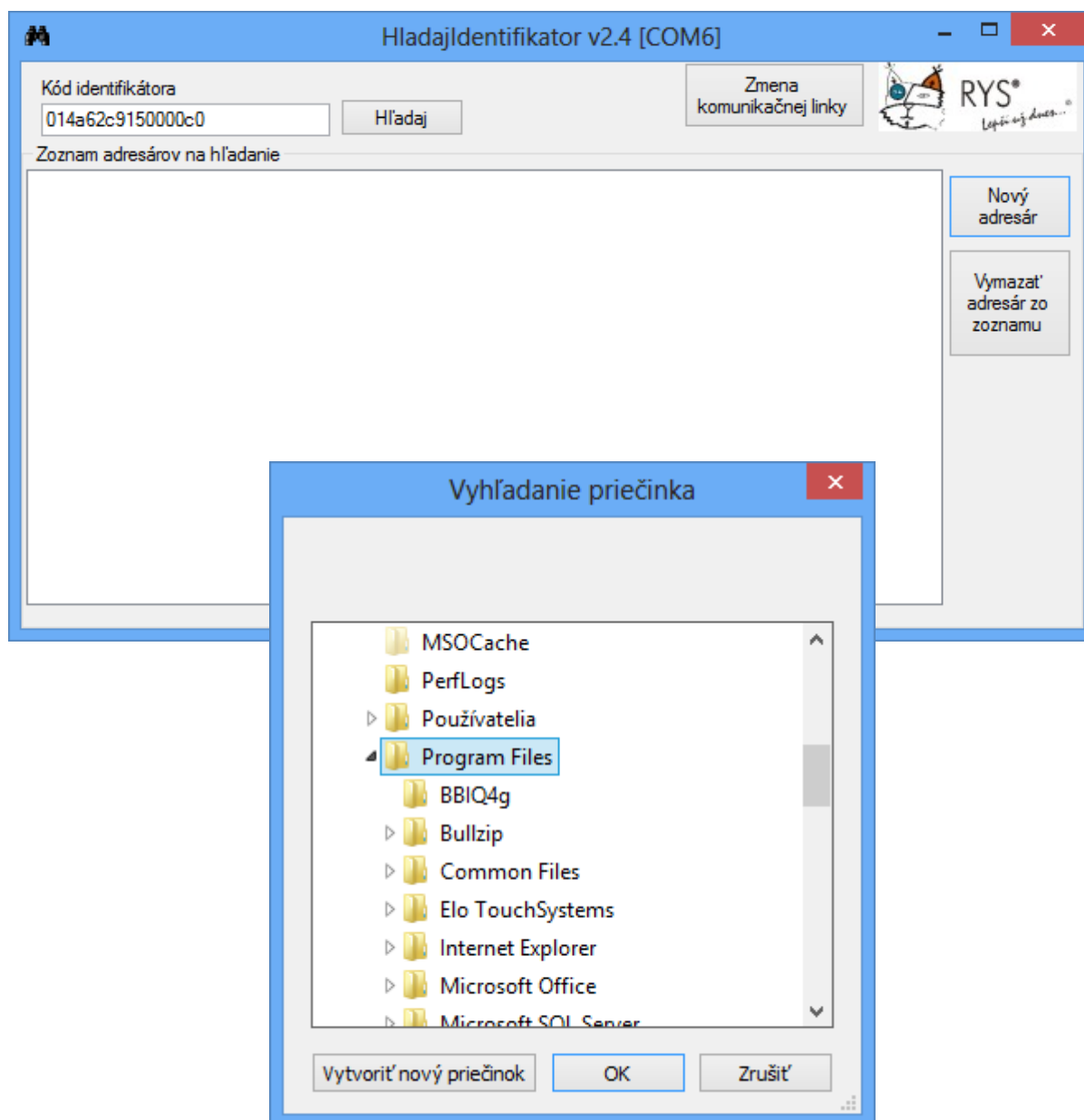

Poznámka

V prípade, že ste do zoznamu vložili adresár, v ktorom nie sú uložené databázy identifikátorov a nechcete, aby v ňom hľadanie prebehlo, označte daný adresár a kliknite na tlačidlo **Vymazať adresár zo zoznamu**. Program Vás vyzve potvrdiť odstránenie vybraného adresára. Potvrďte **OK**.

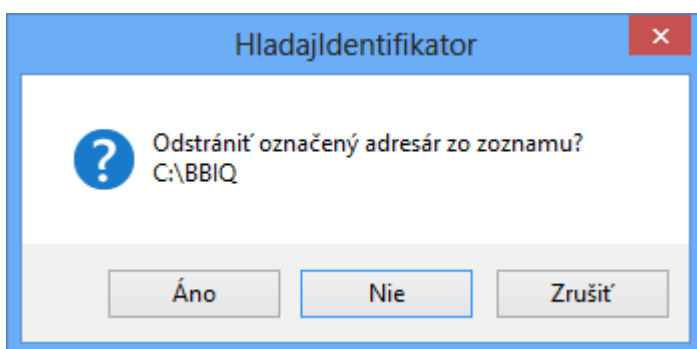
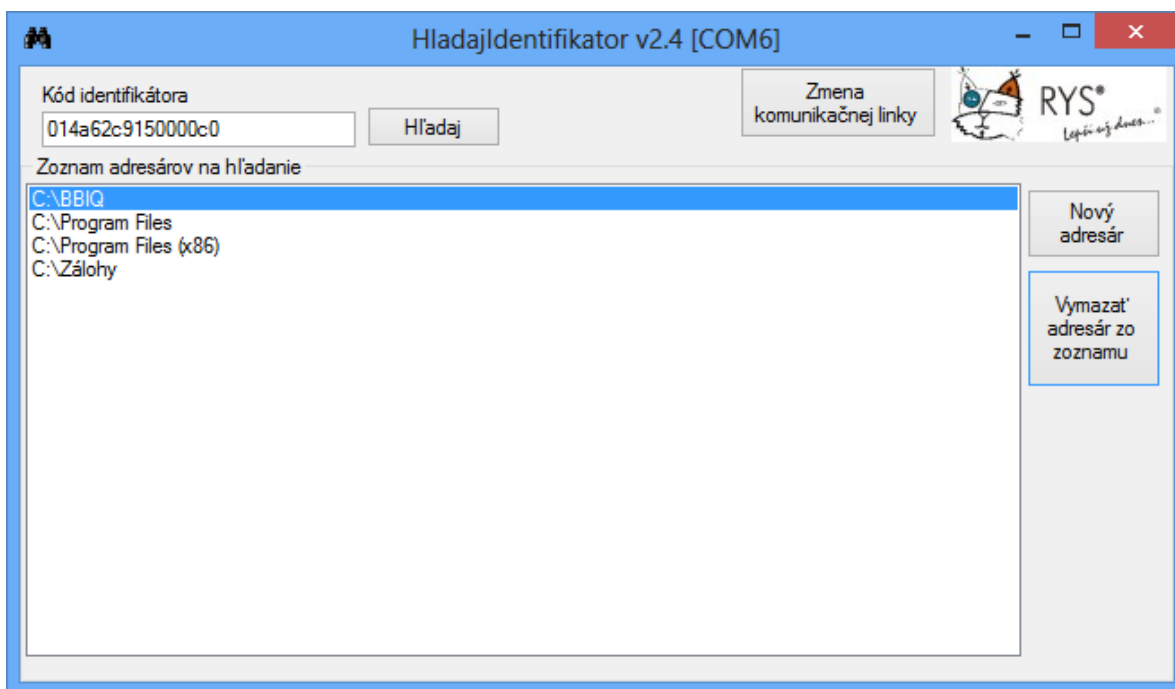

7. Pre začatie vyhľadávania kliknite na tlačidlo **Hľadaj**. Program začne prehľadávať zvolené adresáre. Doba prehľadávania je závislá od množstva údajov vo vybraných adresároch. V okne *Hľadanie identifikátora* sa Vám zobrazuje stav hľadania – v koľkých súboroch bol identifikátor nájdený a kde práve hľadanie prebieha.

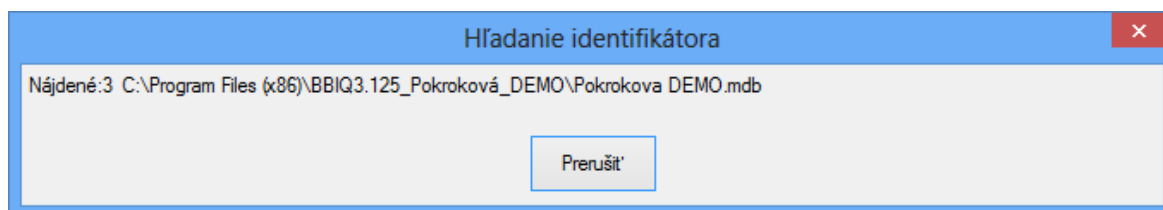

- Po procese prehľadávania sa zobrazia Výsledky v okne, ktoré je možné vytlačiť kliknutím na tlačidlo **Vytlačiť**.

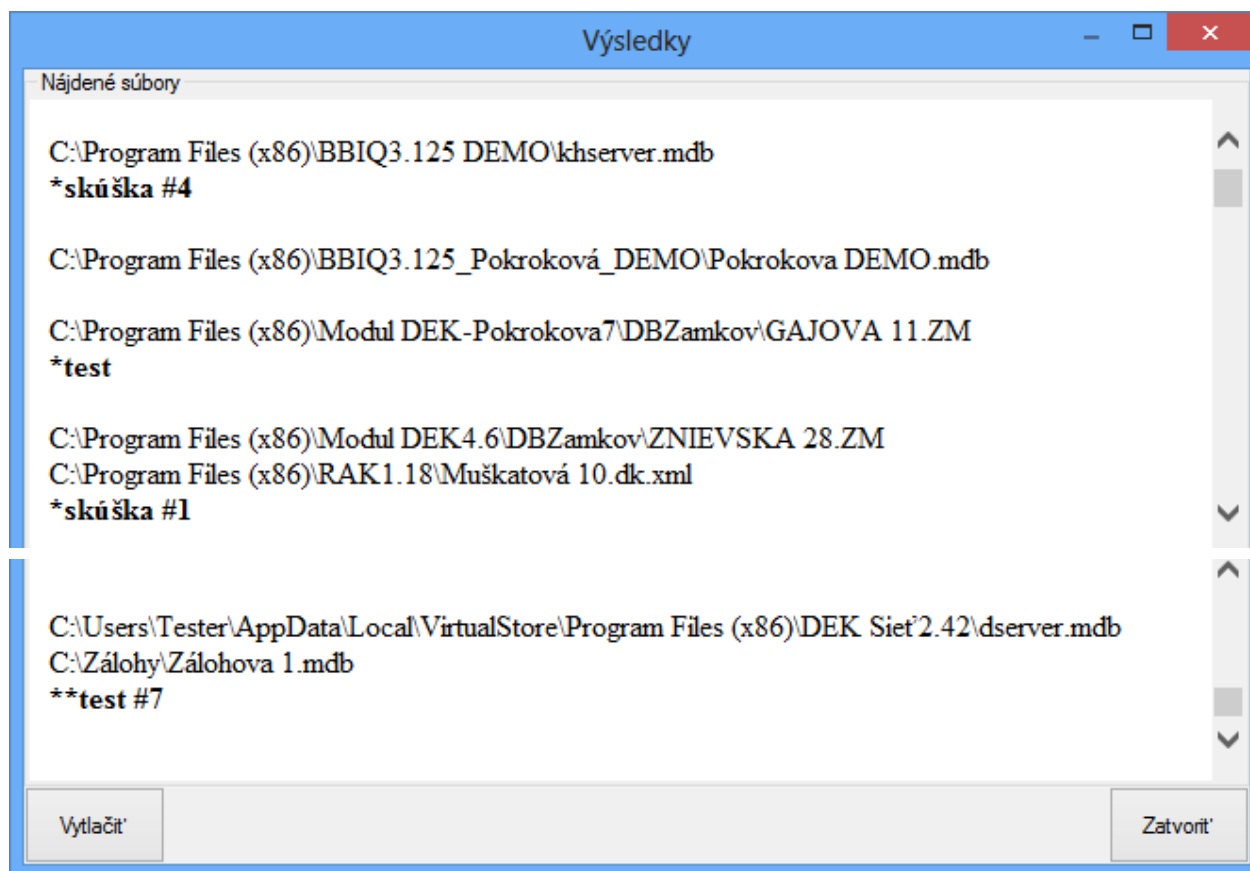

Výsledky – popis

Pokiaľ sa identifikátor nachádza v databáze v programe BBIQ, MODUL DEK alebo RAK zobrazí sa jeho meno zvýraznené tučným písmom pod danou databázou.

Ak identifikátor bol z databázy v programe BBIQ alebo MODUL DEK vymazaný, zobrazí sa daná databáza bez mena identifikátora vo výsledkoch.

Pokiaľ sa identifikátor nachádza v databáze v programe DEK sieť, zobrazí sa daná databáza vo výsledkoch bez mena majiteľa. V tomto prípade je nutné otvoriť databázu zobrazenú vo výsledkoch a daný identifikátor ako aj meno majiteľa nájsť cez funkciu Hľadanie kľúča.